

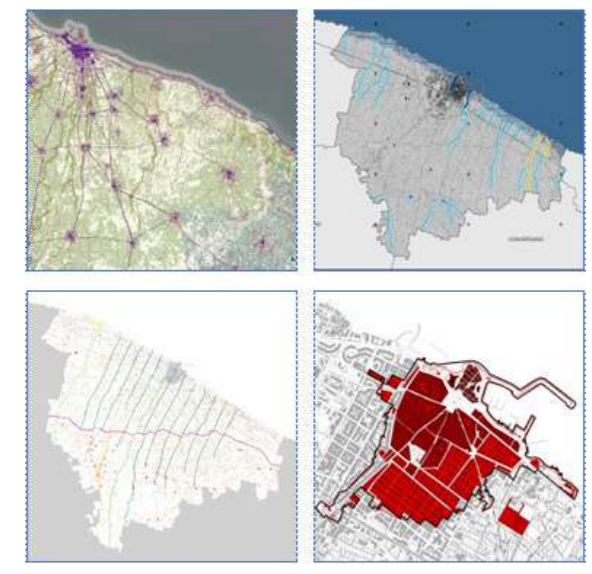

COMUNE DI MOLA DI BARI



Adeguamento del Piano Regolatore Generale (PRG) al Piano Paesaggistico Territoriale Regionale (PPTR)

### 07.3 Carta dello Scenario Strategico per il paesaggio molese Sistemi territoriali per la fruizione dei beni patrimoniali

Comune  
Giuseppe Colonna – Sindaco  
Ing. Arch. Teresa Palladino – Responsabile Settore Governo del Territorio/RUP

Consulenza scientifica  
DICAATCH Politecnico di Bari  
Prof. Angela Barbanente – Responsabile scientifica  
Arch. Carlo Angelastro  
Arch. Marco Degetano  
Arch. Maria Cristina Tagarelli

Progettisti  
ing. Nicola Giordano  
arch. Nicola F. Fazio

#### Elementi del Sistema territoriale per la fruizione dei beni Beni patrimoniali

- UCP - Città consolidata
- UCP - Stratificazione insediativa\_siti storico culturali
  - Vincolo Architettonico
  - Ville gentilizie
  - Edifici religiosi
  - Altre costruzioni rurali
  - Torri
  - Edifici religiosi
- Componenti degli UCP - Paesaggi rurali
  - Norie
  - Cisterne
  - Trulli
- BP - Zone di interesse archeologico
- Area dell'Ecomuseo del Poggio ("Antiche Ville")
- Contesti Topografici Stratificati / CTS n°8 - Azetium
- Are naturali costiere rilevanti**
  - BP - Parchi e Riserve
  - UCP - Aree di rispetto dei parchi e delle riserve regionali (100m)
  - UCP - Siti di rilevanza naturalistica (ZSC mare - Posidonieto San Vito - Barletta)
  - BP 136 - Aree di notevole Interesse pubblico
- UCP - Lame
- BP - Boschi
- UCP - Formazioni arbustive in evoluzione naturale
- UCP - Paesaggi rurali**
  - Paesaggio rurale degli orti costieri
  - Paesaggio rurale dei "Capodici"
  - Paesaggio rurale del primo gradone murciano

#### Elementi del Sistema infrastrutturale per la mobilità dolce da potenziare e valorizzare

- UCP - Strade panoramiche**
  - Tracciato viario panoramico
- UCP - Strade a valenza paesaggistica**
  - Tracciati viari a valenza paesaggistica di collegamento territoriale
  - Tracciati viari a valenza paesaggistica per la fruizione locale
  - Percorsi di interconnessione tra ciclovia adriatica, ciclovia del waterfront e stazioni (Progetto STEP BIKE STEP)
- Collegamenti ferroviari**
  - Ferrovia a valenza paesaggistica
- Collegamenti su vie d'acqua**
  - Percorso territoriale del metro-mare

