

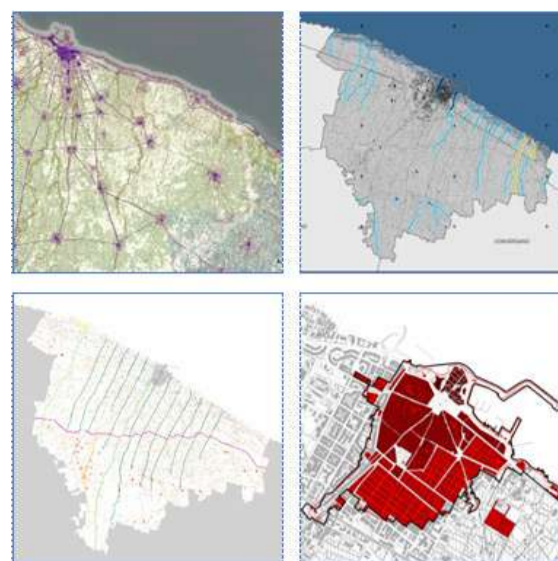

COMUNE DI MOLA DI BARI



Adeguamento del Piano Regolatore Generale (PRG) al Piano Paesaggistico Territoriale Regionale (PPTR)

05. Carta della Struttura antropica e storico-culturale

Comune
Giuseppe Colonna – Sindaco
Ing. Arch. Teresa Palladino – Responsabile Settore Governo del Territorio/RUP

Consulenza scientifica
DICATECH Politecnico di Bari
Prof. Angela Barbanente – Responsabile scientifica
Arch. Carlo Angelastro
Arch. Marco Degetano
Arch. Maria Cristina Tagarelli

Progettisti
Ing. Nicola Giordano
arch. Nicola F. Fazio

Componenti culturali e insediative

- BP - Immobili e aree di notevole interesse pubblico
- BP - Zone di interesse archeologico
- UCP - Area di rispetto - zone di interesse archeologico (100m)
- UCP - Città consolidata
- UCP - Testimonianze della stratificazione insediativa
- UCP - Area di rispetto - siti storico culturali (100m)

- UCP - Paesaggi rurali
- Paesaggio rurale degli orti costieri
 - Paesaggio rurale dei capodieci
 - Paesaggio rurale del primo gradone murgiano

- Componenti degli UCP - Paesaggi rurali
- Strutture idriche (cisterne, norie) e Trulli
 - Area di rispetto delle strutture idriche e dei trulli (20 m)
 - Muri a secco

Componenti dei valori percettivi

- UCP - Strade panoramiche
- Tracciato viario panoramico
 - Fascia di tutela (100m)
- UCP - Strade a valenza paesaggistica
- Ferrovia a valenza paesaggistica
 - Tracciati viari a valenza paesaggistica
 - Fascia di tutela

